

Lüftungsauslass Decke, Bestand und Neubau:

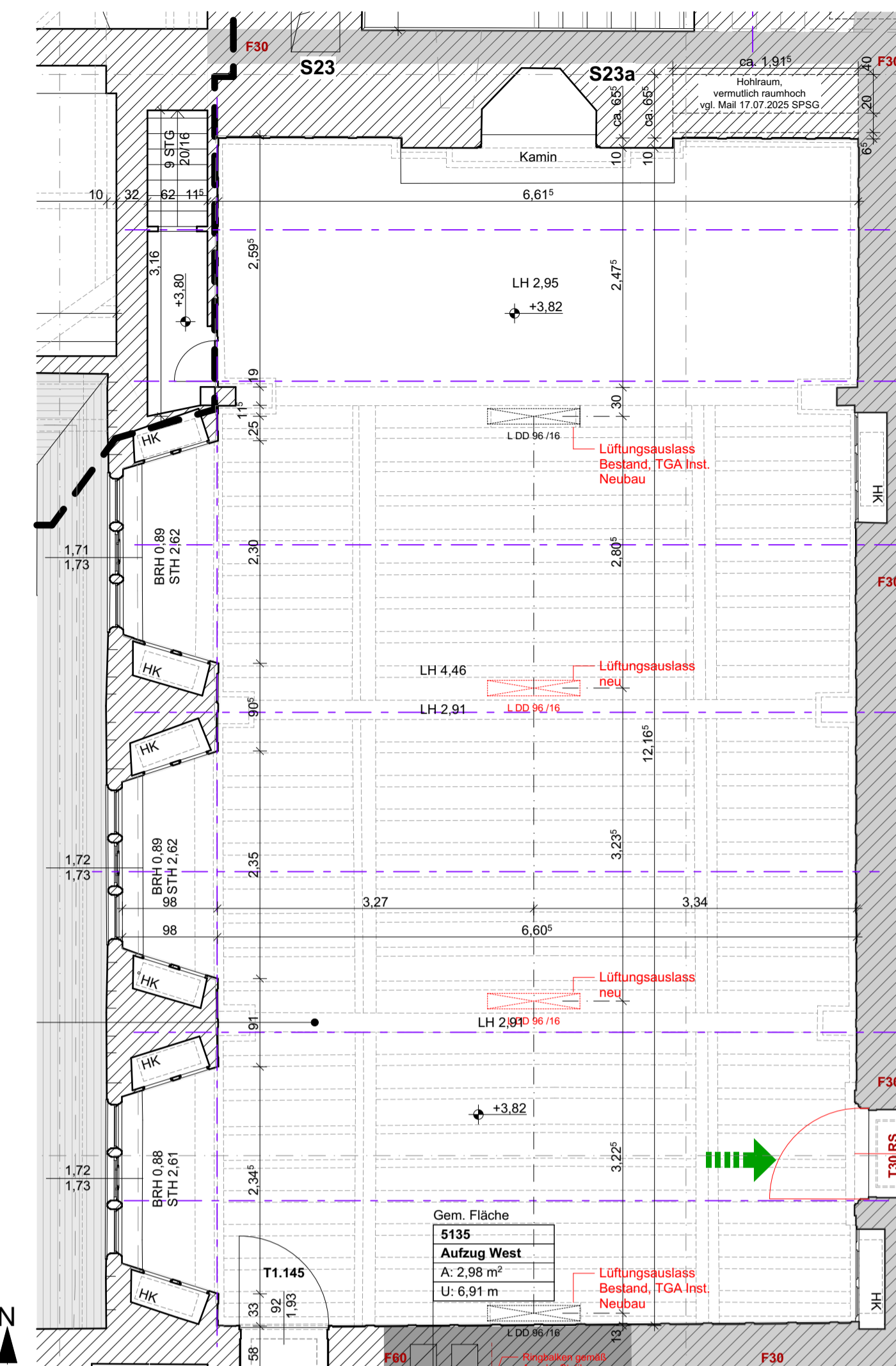

Auszug Grundriss 1.0G
M 1:50

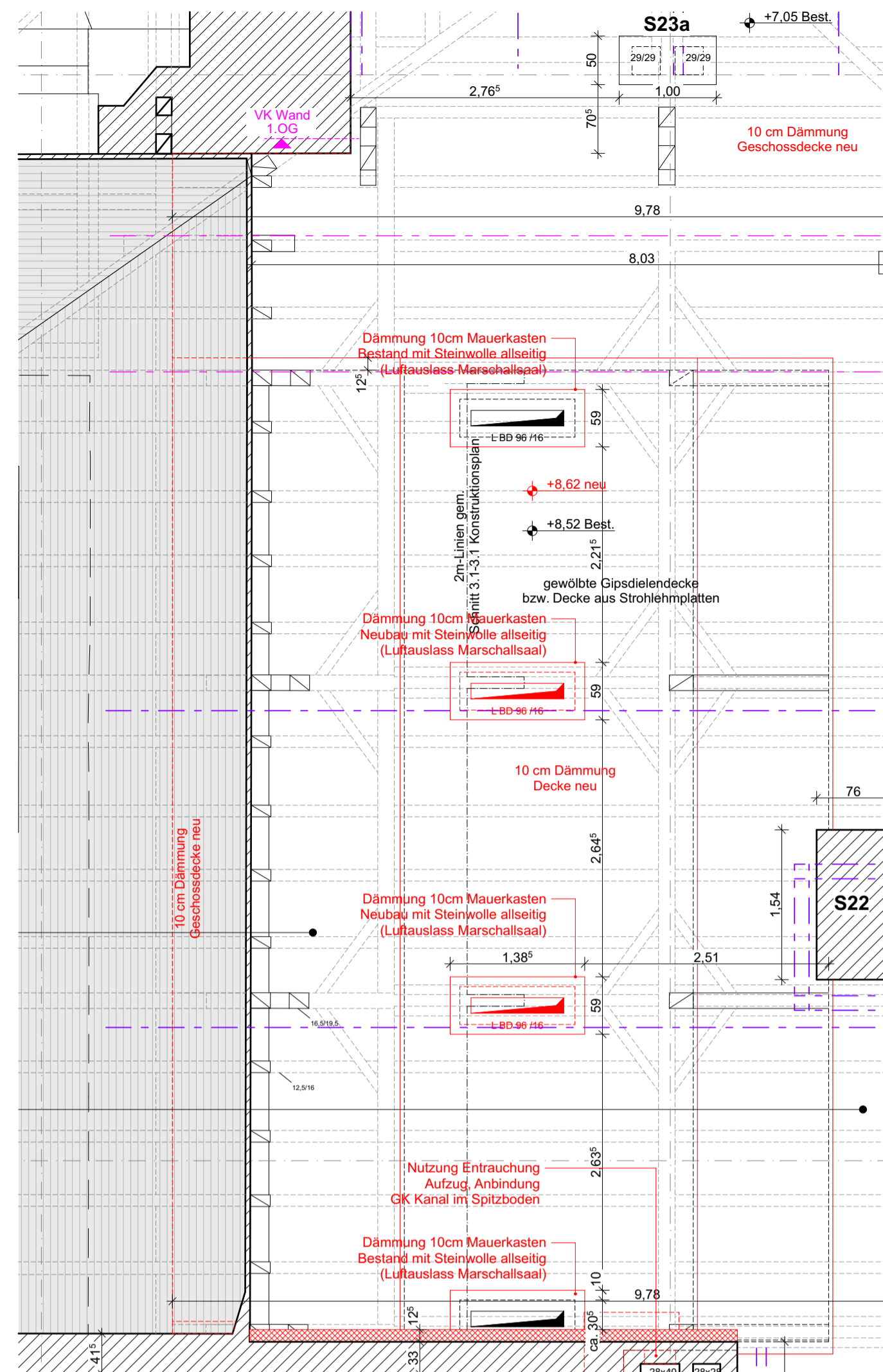

Auszug Grundriss DG
M 1:50

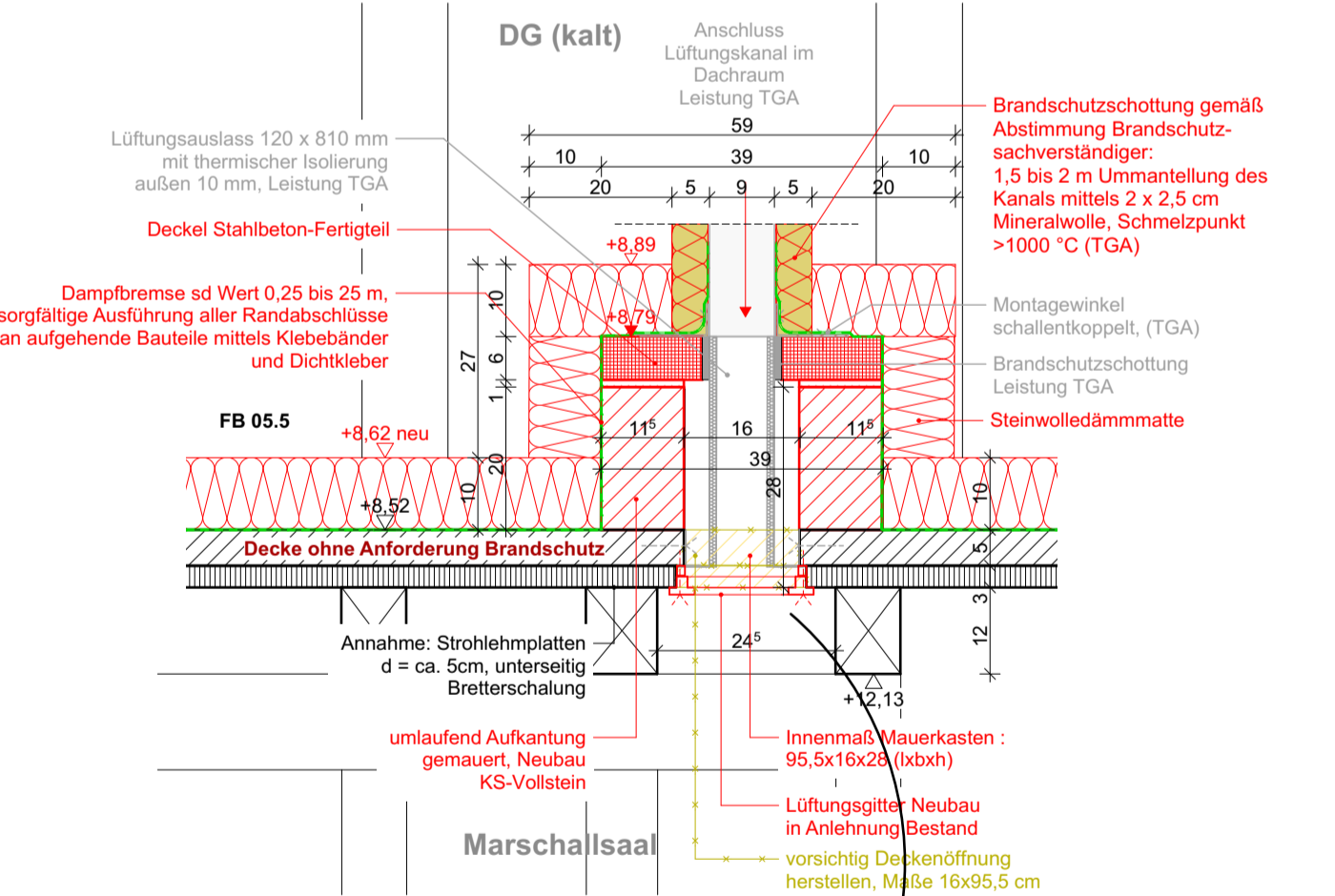

Schnitt Lüftungsauslass
Neubau M 1:10

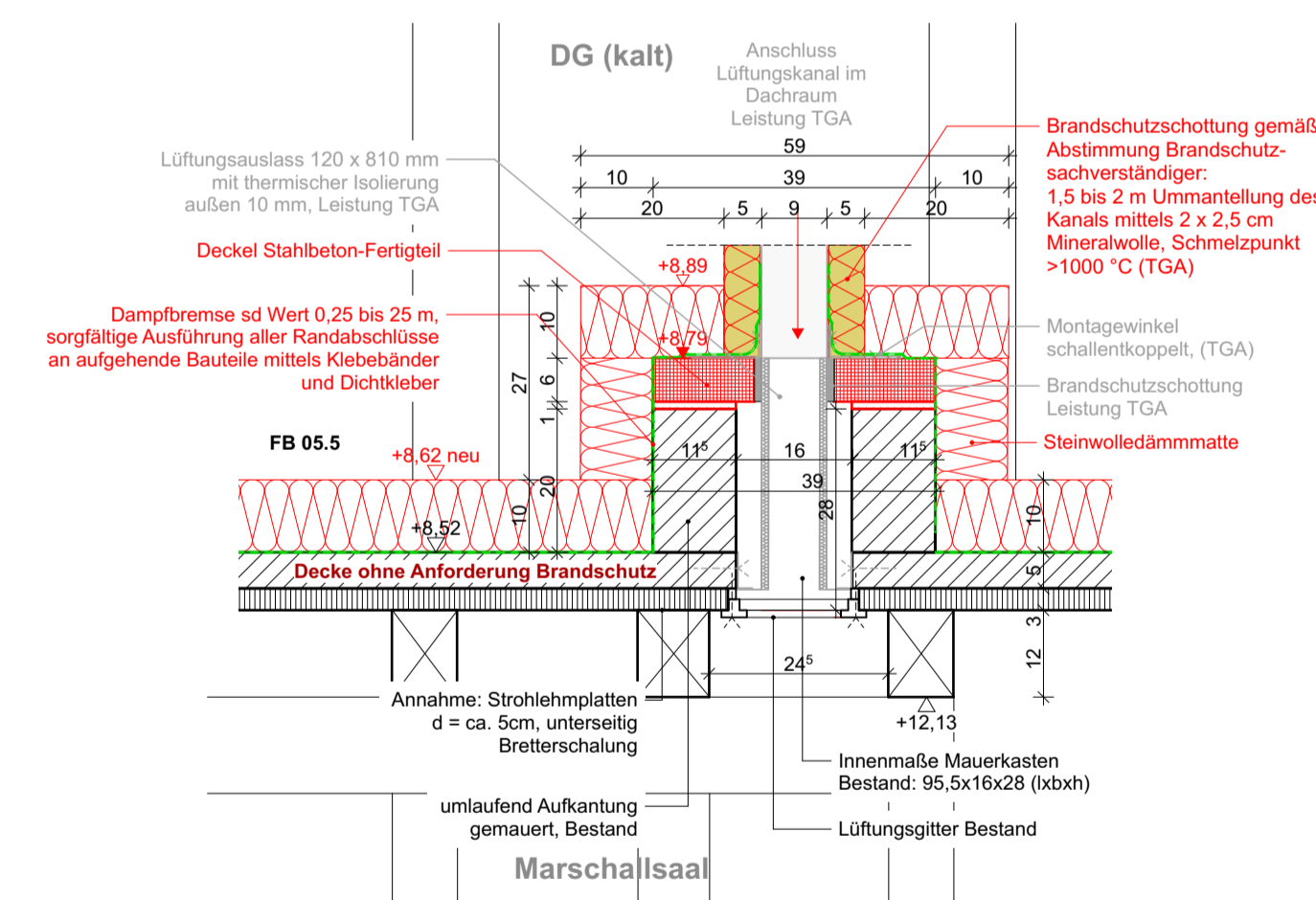

Schnitt Lüftungsauslass
Bestand M 1:10

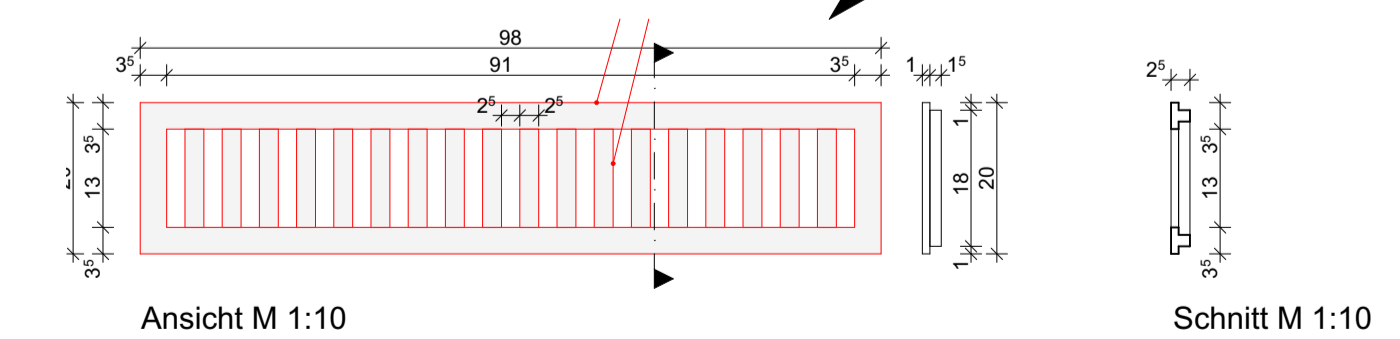

Lüftungsgitter Bestand

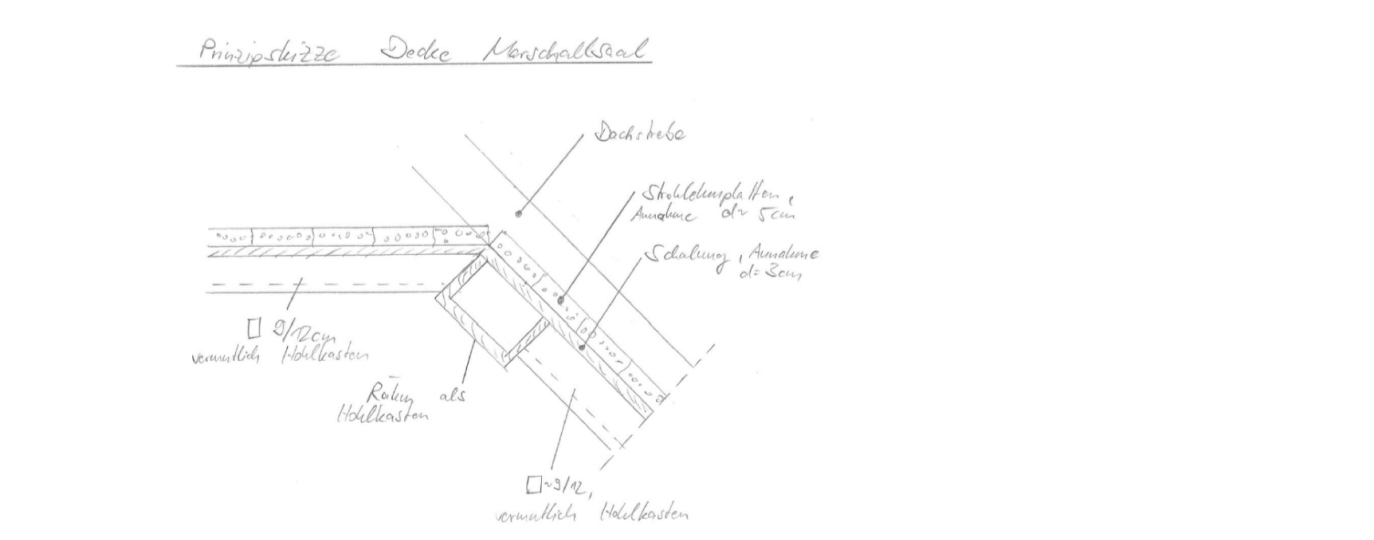

Auszug Prinzipskizze Decke
Marschallsaal TWP 09.09.25

Abluft Wand, Lüftungsgitter Neubau:



Foto Bestand östliche Wand

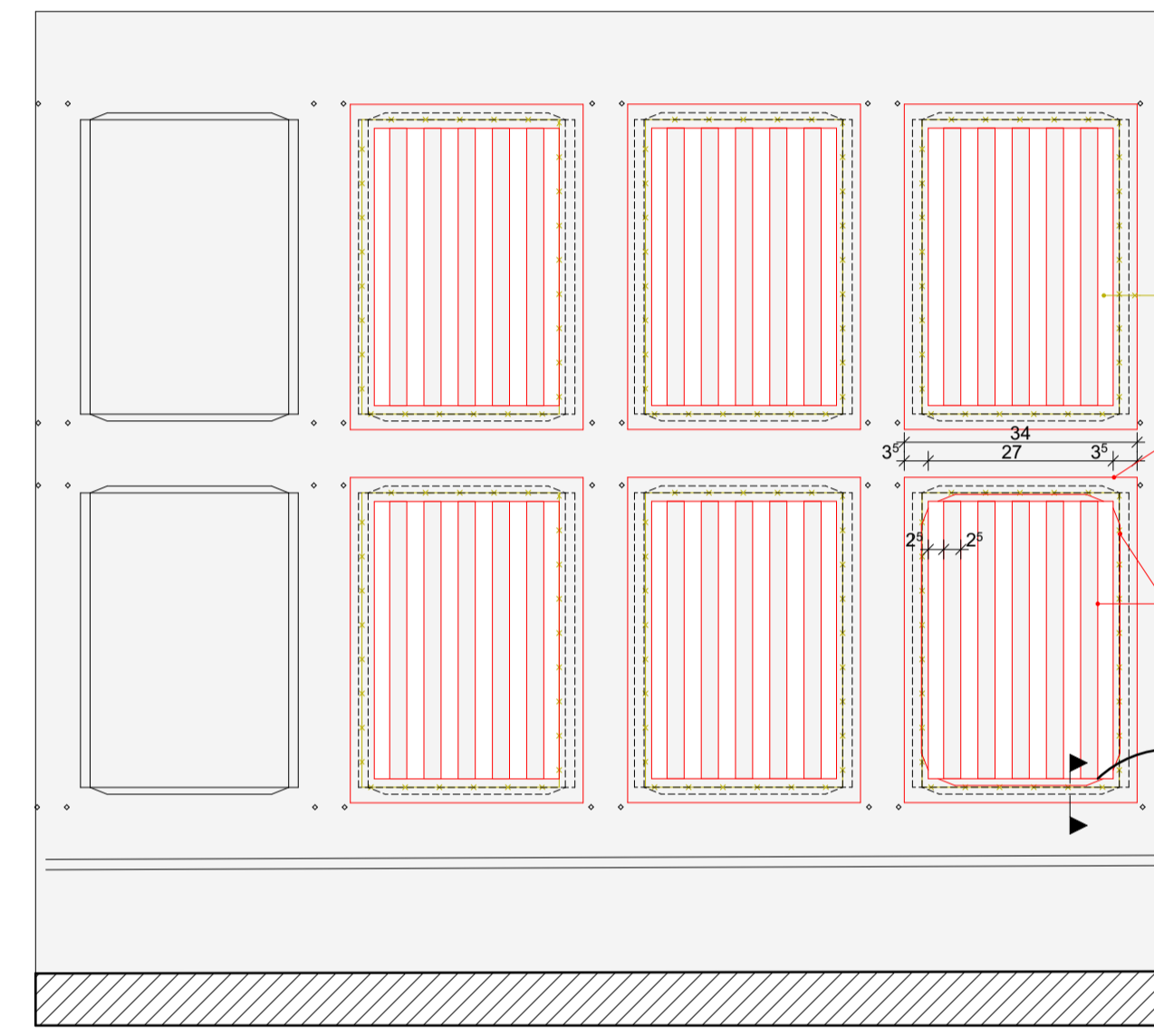

Ansicht nördliche Wand
M 1:10

Schnitt
M 1:5

**Foto Bestand Dachraum über
Marschallsaal:**



Foto Bestand Marschallsaal:



LEGENDE

- Bestand
- Abbruch
- Neubau

Alle Maße sind am Bau zu prüfen OKFF ±0.00 = 34.58 DHHN92

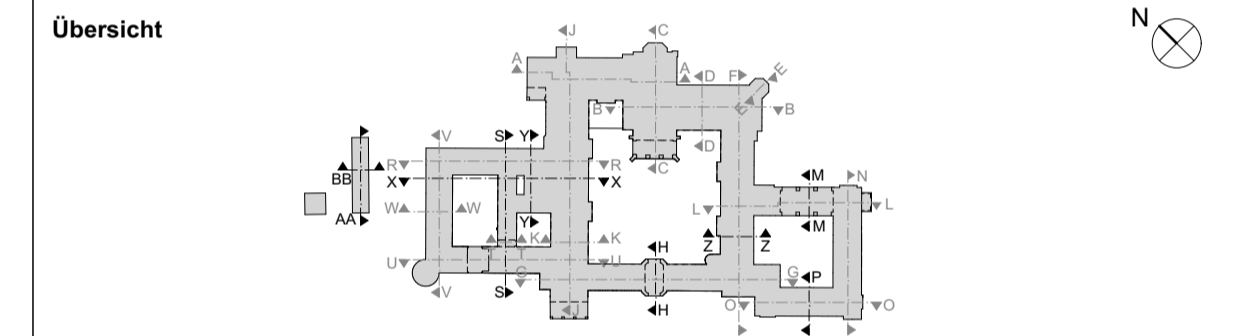

Index	Datum	Änderung	Bearbeiter
0	19.12.2025	erste Planausgabe, Anpassung Lüftung LP3	EW, HJ
a	08.01.2026	Änderung aufgrund angepasstes Lüftungskonzept	EW, HJ



**STIFTUNG
PREUSSISCHE SCHLÖSSER UND GÄRTEN
BERLIN - BRANDENBURG**

Abteilung Architektur
Postfach 601462, 14414 Potsdam, Tel.: 0331 9694 - 119, Fax: 0331 9694 - 445

Gebäudeplanung / Objektüberwachung	Tragwerksplanung / Brandschutz	Bauphysik	Außenanlagenplaner	Außenanlagenplaner Tiefbau
Elektroplanung	Heizung/ Lüftung/ Sanitär	Gastroplanung	Schadstoffe / Entsorgung	

Bauvorhaben

**CC 100.02 SCHLOSS CECILIENHOF
SIP II Umbau und Sanierung Innenräume**

Planbezeichnung
Detail Deckendurchbruch u. Lüftungsgitter Marschallsaal

Ausführungsplanung

Datum	Plan - Nr.	Maßstab	Blattgröße
08.01.2026	NG_CC100G-02_FBA300_DE619-2_a	1:50, 1:10, 1:5	594x841

Planersteller	Projektleiter	Kustos	Abteilungsleiter

Fachingenieur	Fachingenieur	Abteilung	Abteilung